

# MI PROGRESIÓN SCOUT

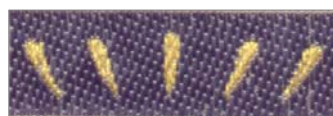

BUSCANDO  
EL

**DESTELLO**

**ESTA CARILLA PERTENECE A:**

---

Ya has realizado tu Promesa y ahora te toca continuar en la senda hacia el "**Gran fuego de San Patricio**". El primer paso es el Destello. Si buscás en el diccionario vas a encontrar que destello es un resplandor vivo y efímero; una ráfaga de luz, que se enciende y amengua o apaga casi instantáneamente. También es considerado, en sentido figurado, como un rayo de luz pequeño pero vivo.

Esta preparación comienza con un pequeño análisis. Ya te dimos la definición de destello. Ahora te toca a vos explicar por qué serás Destello. Porque las dos definiciones son válidas

¿Qué significa para vos recibir el Destello? \_\_\_\_\_  
\_\_\_\_\_  
\_\_\_\_\_

¿Por qué querés recibir el Destello? \_\_\_\_\_  
\_\_\_\_\_  
\_\_\_\_\_

¿Qué significó realizar la Promesa Scout? \_\_\_\_\_  
\_\_\_\_\_  
\_\_\_\_\_

# TÉCNICA

En la parte de técnica hay mucho por aprender. Y aquí te vamos ayudar. Vamos a ver distintos temas: Criptografía, pionerismo, levantamiento de huellas, fuegos, elementos básicos para un buen campamento, signos de pistas, orientación, croquis y mapas y meteorología.

## • CRIPTOGRAFÍA

Vamos a comenzar por las claves más fáciles: **las vocálicas**

Averiguá como se dice en **murciélago, paquidermo, palerínofú, vocálica y geométrica**, la siguiente oración: **“Ser Scout es aprender a servir con el Señor descubriéndolo en la naturaleza.”**

MURCIÉLAGO \_\_\_\_\_  
\_\_\_\_\_  
\_\_\_\_\_

PAQUIDERMOM \_\_\_\_\_  
\_\_\_\_\_  
\_\_\_\_\_

PALERINOFÚ \_\_\_\_\_  
\_\_\_\_\_  
\_\_\_\_\_

VOCÁLICA \_\_\_\_\_  
\_\_\_\_\_  
\_\_\_\_\_

GEOMÉTRICA \_\_\_\_\_  
\_\_\_\_\_  
\_\_\_\_\_

Continuamos por otras un poco más complicadas: **Las numéricas**.

Las claves **múrcielago, paquidermo y palerínofú** tienen otras dos formas de ser usadas. Averiguá como son y decinos que dice aquí:

Murciélago 1: 390N4D7D S391T L1Z D5 07247

---

Murciélago 2: 67 D6B63 D67 S402T 40156NZ8 6N 67 H0983

---

Paquidermo 1: 6L SC93T 181 1 S3 01T741 Y 6S B36N C435151N9

---

Paquidermo 2: 7L SC04T S7 947ST82 08G4LL0S0 67 S4 F7 C2T0L5C2 Y

---

S097T3 2 7LL2 T0D2 S4 V562

---

Palerínofú 1: 0141 S34 SC79T 67 H1C3 812T1 S34 M3D5C7, 1B7G1D7, 65

---

T1M07C7 S34 96 43Y.

---

Palerínofú 2: 1252 S45 SC80T 78 H2C4 923T2 S45 M4D6C8, 2B8G2D2, 67

---

T2M18C8 S45 07 54Y.

---

La clave palerínofú se la puede utilizar de una cuarta manera. ¿Cómo se dice en Palerínofú (ni vocálica, ni numéricas) la siguiente frase: "PARA SER SCOUT, NO HACE FALTA SER, MÉDICO, ABOGADO, NI TAMPOCO SER UN REY"?

---

---

---

Ahora te toca inventar una cuarta clave **murciélago** y una cuarta clave **paquidermo**.

Murciélago:

Paquidermo:

Otras de las claves fáciles son: **ARAUCANO, INVERTIDA, 12-21, AL REVÉS** .  
Explicalas.

ARAUCANO

---

---

---

---

---

INVERTIDA

---

---

---

---

---

12-21

---

---

---

---

---

AL REVÉS

---

---

---

---

---

Por último te pedimos que escribas la Ley Scout en clave de la siguiente manera: cada artículo debe estar escrito en una clave diferente, debés señalar qué clave usaste y no podés usar las ya mencionadas. *BUENA SEÑALA!!!!!!!!!!!!!!!!!!!!!!*

**1.** \_\_\_\_\_  
\_\_\_\_\_  
\_\_\_\_\_

**2.** \_\_\_\_\_  
\_\_\_\_\_  
\_\_\_\_\_

**3.** \_\_\_\_\_  
\_\_\_\_\_  
\_\_\_\_\_

**4.** \_\_\_\_\_  
\_\_\_\_\_  
\_\_\_\_\_

**5.** \_\_\_\_\_  
\_\_\_\_\_  
\_\_\_\_\_

**6.** \_\_\_\_\_  
\_\_\_\_\_  
\_\_\_\_\_

**7.** \_\_\_\_\_  
\_\_\_\_\_  
\_\_\_\_\_

**8.** \_\_\_\_\_  
\_\_\_\_\_  
\_\_\_\_\_

**9.** \_\_\_\_\_  
\_\_\_\_\_  
\_\_\_\_\_

**10.** \_\_\_\_\_  
\_\_\_\_\_  
\_\_\_\_\_

## • PIONERISMO

Una de las cosas que más atrae de las técnicas scouts es el pionerismo. Éste consiste en el buen uso de los nudos. Las características más importantes de un buen nudo son las siguientes:

1. **Sirve para el fin destinado**
2. **Es resistente**
3. **Es prolijo**
4. **Es fácil de hacer**
5. **Es fácil de deshacer**

Averiguá cuales son los nudos de Destello y en un *tres soguines* presentáelos a la Corte de Honor.

También debes saber realizar correctamente los tres amarres. Para eso te pedimos, que pidas un día para armar en la actividad, con la ayuda de tu patrulla, una mesa, un lavabo y un mástil, así la Corte de Honor podrá evaluarte.

## • LEVANTAMIENTO DE HUELLAS

Deberás realizar en yeso una copia negativa y otra positiva de una huella a tu elección.

## • FUEGOS

Averiguá:

1. ¿Cuál es el fuego que se utiliza en muchos otros fuegos para iniciarlos?
2. ¿Qué precauciones hay que tomar antes de iniciar un fuego?
3. ¿Cómo puede uno asegurarse de que el fuego esté realmente apagado?

Realizá una maqueta con los siguientes fuegos:

1. Pirámide
2. Pagoda
3. Estrella
4. Reflector
5. Corredor
6. Parrilla o Cazador
7. Otro a tu elección

## • ELEMENTOS BÁSICOS PARA EL CAMPAMENTO

1. La carpa: ¿Cuáles son sus partes? ¿Cuántas estacas tiene que tener tu carpa? ¿Cuántos parantes y cuántos vientos? ¿Qué es la cumbre? Realizá una lista de cosas a tener en cuenta para el buen cuidado de la carpa.
2. La mochila: ¿Qué se debe poner en la mochila? ¿Cómo se debe acomodar? ¿Qué contiene la bolsa de rancho? ¿Y la de higiene? ¿Para qué llevás la percha?
3. El poncho: El poncho es el uniforme del fogón, por lo tanto no debe faltar en ningún campamento. Si aún no lo tenés debés hacerte el tuyo.
4. La linterna: ¿Cómo se deben mantener las pilas? ¿Cómo se cambia la lamparita? ¿Cómo se la cuida en campamentos?
5. Faroles: Tipos - cuidados - uso
6. Navaja: ¿Para qué sirve cada parte? ¿Qué precauciones se deben tener? ¿Cómo debe mantenerse sana?
7. Cajón de patrulla: ¿Qué elementos debe haber en un cajón de patrulla? ¿Por qué? ¿Cómo se utiliza cada uno? ¿Qué cuidados se deben tener?
8. Otros: Realizá una lista de otras cinco cosas que deben estar presentes en un campamento no mencionadas.

## • SIGNOS DE PISTAS

Realizá una lista con 20 (veinte) signos de pistas e inventá un juego para la Ronda y/o Manada.

## • ORIENTACIÓN

Debés estar preparada para explicarle a alguna patrullera la “Rosa de los vientos”, el uso de la brújula y otras formas de orientación naturales.



## • **CROQUIS Y MAPAS**

Deberás conocer los signos convencionales para croquis topográficos y aquellos que sirven para hacer bocetos de mapas.

## • **METEOROLOGÍA**

¿Cuáles son las principales nubes que existen en Argentina?

¿Cómo se distinguen?

Realizá en patrulla por lo menos 3 (tres) elementos que les permitan registrar y medir el tiempo.

# CIUDADANÍA

*El scout ama a su patria y es buen ciudadano*

¿Por qué decimos que nuestro país es una República?

¿Qué es la Nación?

Investigá sobre la democracia

Averiguá cuándo, quiénes y por qué motivo se crearon la Escarapela, el Himno Nacional Argentino, la Bandera Nacional Argentina y el Escudo Nacional? Si tenés otra nacionalidad conseguí los datos de tu país.

¿Cuáles son las normas para que haya seguridad en las carreteras?

¿Cuáles son tus responsabilidades como ciudadana? Como scout, ¿Cómo harías para cumplirlas mejor?

Realizá un mapa de tu barrio y colocá con los signos correspondientes los lugares más importantes y una leyenda que explique como llegar desde tu casa hacia esos lugares.

Hay números de teléfonos de Urgencia que debas saberlos de memoria o por lo menos llevarlos siempre anotados:

1. La policía
2. Los bomberos
3. Los hospitales
4. Ambulancia
5. Vecinos

# ARTE

Desarrollar el arte es algo muy placentero, ayuda a la imaginación, a la expresión y a descubrir nuestros gustos e intereses.

Hoy, te pedimos que aprendas un mínimo de 15 canciones scouts y que compongas una para tu patrulla, una para la Comu Scout y otra para el Grupo.

También te pedimos que con la técnica que quieras representes cada artículo de la ley scout

El último punto tiene que ver con tu hogar. Te vamos a pedir que, si aún no lo sabés, aprendas a coser los botones de dos y cuatro agujeros, grandes y chicos, que todas tus insignias estén cosidas por vos y que aprendas a realizar un dobladillo. También te vamos a pedir que aprendas a lavar correctamente la ropa a mano y en lavarropas. Y como si esto fuera poco, también debes aprender a planchar tu uniforme.

Tus padres deben completar el siguiente certificado:

## CERTIFICADO

Certificamos que nuestra hija:

\_\_\_\_\_

ha aprendido a realizar correctamente las labores hogareñas que se requieren para poder recibir el Destello:

***Lavado de ropa, coser dobladillos, botones ,  
las insignias de su uniforme  
y plancharlo.***

\_\_\_\_\_

Firma del padre, de la madre o tutor

Fecha y lugar: \_\_\_\_\_

# ESCULTISMO

Averiguá:

Vida de Lady y de Lord Baden Powell.

•

Vida de Kim.

•

**¿Quiénes tienen nombre del Consejo Scout?**

•

Origen e historia del movimiento de scouts  
mujeres (guías + rama femenina)

•

**TODAS LAS PATRULLAS DE LA COMUNIDAD SCOUT "LUZ DE MARÍA"**

•

SISTEMA DE PATRULLA Y SUS FUNCIONES

# SALUD

La salud es un aspecto muy importante de la persona y que no se debe descuidar. Investigá:

1. ¿Por qué se debe mantener el cuerpo limpio?
2. ¿Por qué hay que lavarse las manos antes de comer y después de ir la baño?
3. ¿Por qué hay que lavarse los dientes mínimamente cuatro veces al día?
4. ¿Por qué hay que lavarse la cara al levantarse?
5. ¿Cuáles son las enfermedades más comunes de la infancia, cómo se llaman, si se las puede prevenir y cuáles son síntomas?
6. ¿Cuándo una niña comienza a ser considerada señorita?
7. ¿Cuáles son los cambios que acontecen en la pubertad?

En campamentos también es importante cuidar la salud. ¿Cómo se hace?

## • **Primeros auxilios:**

Una Scout de Destello debe conocer mínimamente algunos primeros auxilios:

- Elementos de un botiquín de emergencias (el de la patrulla)
- Contracturas y calambres
- Heridas punzantes y cortantes
- Esguinces y luxaciones
- Quemaduras
- Asfixia, obstrucción de las vías respiratorias
- Transporte de heridos
- Vómitos
- Golpes, contusiones
- Insolación y golpe de calor
- Ampollas
- Espinas
- Vendajes e inmovilizaciones

## RELIGIOSO

Nuestro Grupo se diferencia de muchos otros por considerar el aspecto religioso como algo fundamental. Primero somos católicos y después scouts; vale decir que el escultismo es sólo un medio para transitar por el camino que nos lleva al Señor (como un colectivo y un avión).

Para conseguir el Destello debés saber cómo está compuesta la Biblia:

- Libros del Antiguo Testamento
- Personajes del Antiguo Testamento
- El Nuevo Testamento: cómo está compuesto
- Cómo se busca en la Biblia, qué son los capítulos y versículos

También te pedimos que conozcas algunas parábolas y sus significados

Aquí llega el fin de la cartilla. Esperamos que la hayas disfrutado y que hayas aprendido con ella y estés realmente preparada para recibir el ansiado Destello y crecer así en tu formación scout. Te felicitamos!!

Sólo té quedan dos cosas por completar:

1- Mi compromiso para el Destello es: \_\_\_\_\_  
\_\_\_\_\_  
\_\_\_\_\_

2- Esta cartilla fue terminada con mucho esfuerzo el día: \_\_\_\_\_

Le pediré a mi Guía que la presente en la Corte de Honor del mes de \_\_\_\_\_

Nos despedimos en Cristo Nuestro Gran Jefe con la esperanza de volver a encontrarnos en "Mi progresión scout: Encendiendo mi llama".

***BUENA SEIDA!!!***  
**SIEMPRE LISTAS!!!**